

Upozornění vlastníkům a uživatelům pozemků

na povinnosti podle ustanovení § 46 (ochranná pásma) a § 24, odst. 3, písm. g)
zákona č. 458/2000 Sb. o podmínkách podnikání a o výkonu státní správy
v energetických odvětvích o změně některých zákonů
(energetický zákon)

Společnost ČEPS Invest, a.s., je vlastníkem a provozovatelem vedení zvlášť/velmi vysokého napětí. Současně se vznikem těchto vedení k nim byla zřízena věcná břemena a ochranná pásma, která mají charakter oprávnění k cizím nemovitostem. V rozsahu výše citovaného zákona tato práva svědčí společnosti ČEPS Invest, a.s.

Podle ustanovení § 46 výše uvedeného zákona je ochranné pásmo souvislý prostor v bezprostřední blízkosti vedení vymezený svislými rovinami vedenými po obou stranách vedení ve vodorovné vzdálenosti měřené kolmo na vedení, která činí od krajního vodiče vedení na obě jeho strany u vedení o napětí 400 kV 20 (25) m, u napětí 220 kV 15 (20) m a u napětí 110 kV 12 (15) m (hodnoty v závorkách platí pro vedení uvedená do provozu před 1. 1. 1995).

Energetický zákon zakazuje vlastníkům nechávat v ochranném pásmu nadzemního vedení růst porosty nad výšku 3 m. Katastrálním územím vaší obce prochází vedení přenosové soustavy označené **V 253/254** vlastněné a provozované naší společností, u kterého je rozsah ochranného pásma vyměřen vzdáleností 15 (20) m na obě strany měřeno od krajních vodičů tohoto vedení. Na základě § 46, odst. 9 a § 24, odst. 3, písm. g) zákona č. 458/2000 Sb. vyzýváme vlastníky či uživatele pozemků, aby odstranili a oklestili stromové a jiné porosty v ochranném pásmu, které ohrožují bezpečný a spolehlivý provoz tohoto vedení přenosové soustavy.

Zasláním a následným zveřejněním přiloženého „UPOZORNĚNÍ“ plní ČEPS Invest, a.s., svoji povinnost vyplývající ze zákona č. 458/2000 Sb.

Odstranění nebo okleštění stromové a jiných porostů musí být provedeno ve smyslu zákona č. 458/2000 Sb., § 46, odst. 9 (energetický zákon).

ODSTRANĚNÍ A OKLEŠTĚNÍ STROMOVÍ A JINÝCH POROSTŮ PROVEĎTE V OBDOBÍ VEGETAČNÍHO KLIDU V TERMÍNU DO 31. PROSINCE TOHOTO ROKU.

Současně oznamujeme, že v (termínu od 10.12.2013 – do 31.3.2014) vyhledají vlastníky pozemků, na kterých se ochranné pásmo vedení nachází, zástupci firmy pověřené společností ČEPS Invest, a.s., a projednají rozsah a způsob odstranění a okleštění stromové a jiných porostů ohrožujících bezpečné a spolehlivé provozování vedení přenosové soustavy. S ohledem na všechny okolnosti chceme být nápomocni těm vlastníkům, kteří nemají možnost vadný stav urychleně napravit. S ohledem na závažnost této věci bude s Vámi uzavřena Smlouva o způsobu provedení údržby ochranného pásma vedení.

V případě potřeby Vám poskytne bližší informace útvar FORESTER SERVIS, s.r.o.; Rybí 171; 742 65 Rybí, pan (i) Ivana Pavlíková 724 438 171.

Za ČEPS Invest, a.s. FORESTER SERVIS, s.r.o.



FORESTER SERVIS, s.r.o.

742 65 Rybí 171

tel. 724 438 171

IČ: 27789624 DIČ: CZ27789624

V Rybí dne 10.12.2013

Mgr. Jiří Jermář

Jednatel společnosti

FORESTER SERVIS, s.r.o.

Evidenční číslo písemnosti: 318/2013

Vyvěšeno dne: 17. 12. 2013

Sňato dne:

Za správnost: jméno, příjmení, podpis

Mgr. Blanka KOVALOVÁ

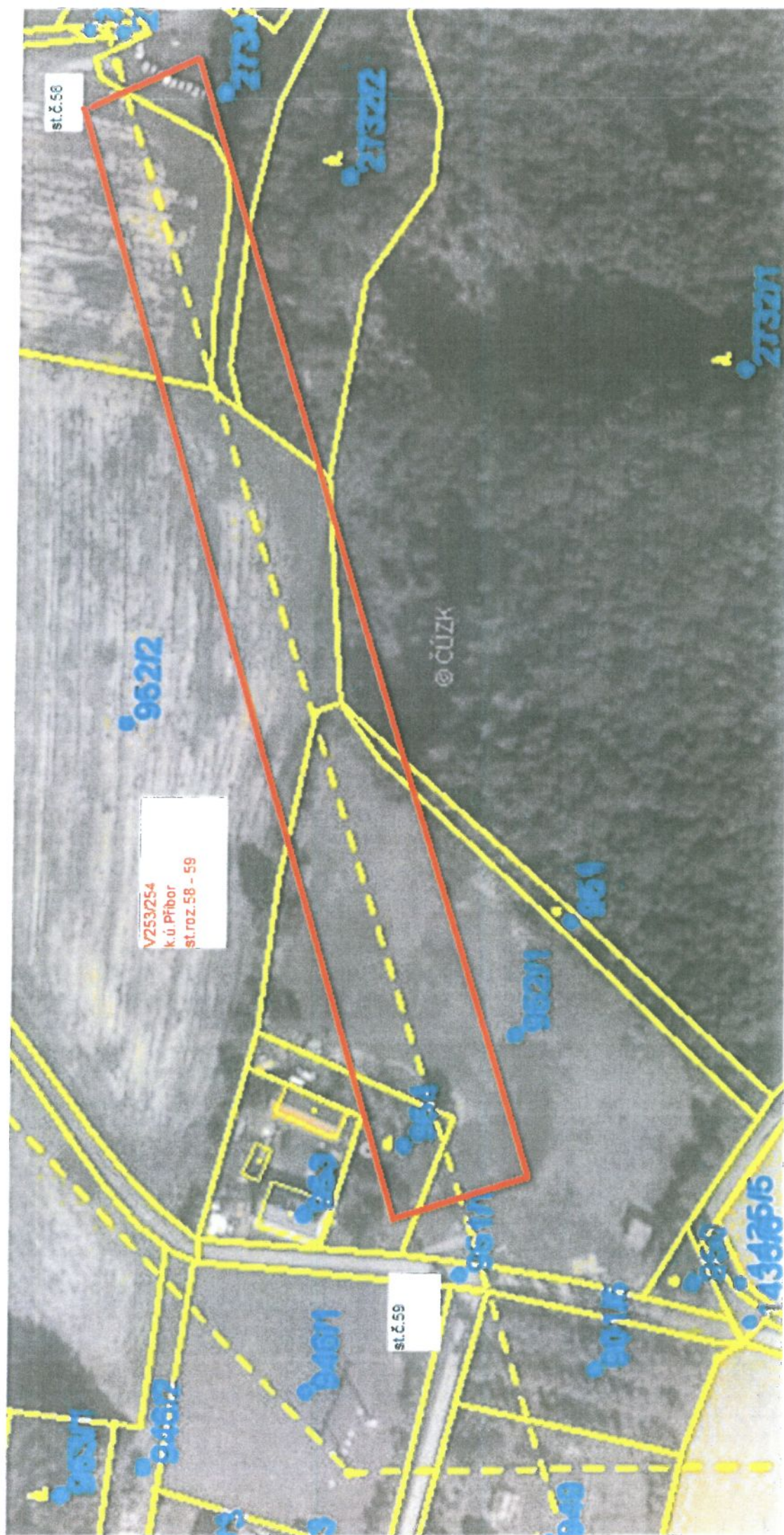



st.č.39

V 253/254
k.ú. Kateřinice
st.roz. 39 - 40

st.č.40

332

337

346

čůrk

Ovčáns

st. č. 44

V 253/254
k.ú. Hájov
st.roz. 44 - 45

st. č. 45

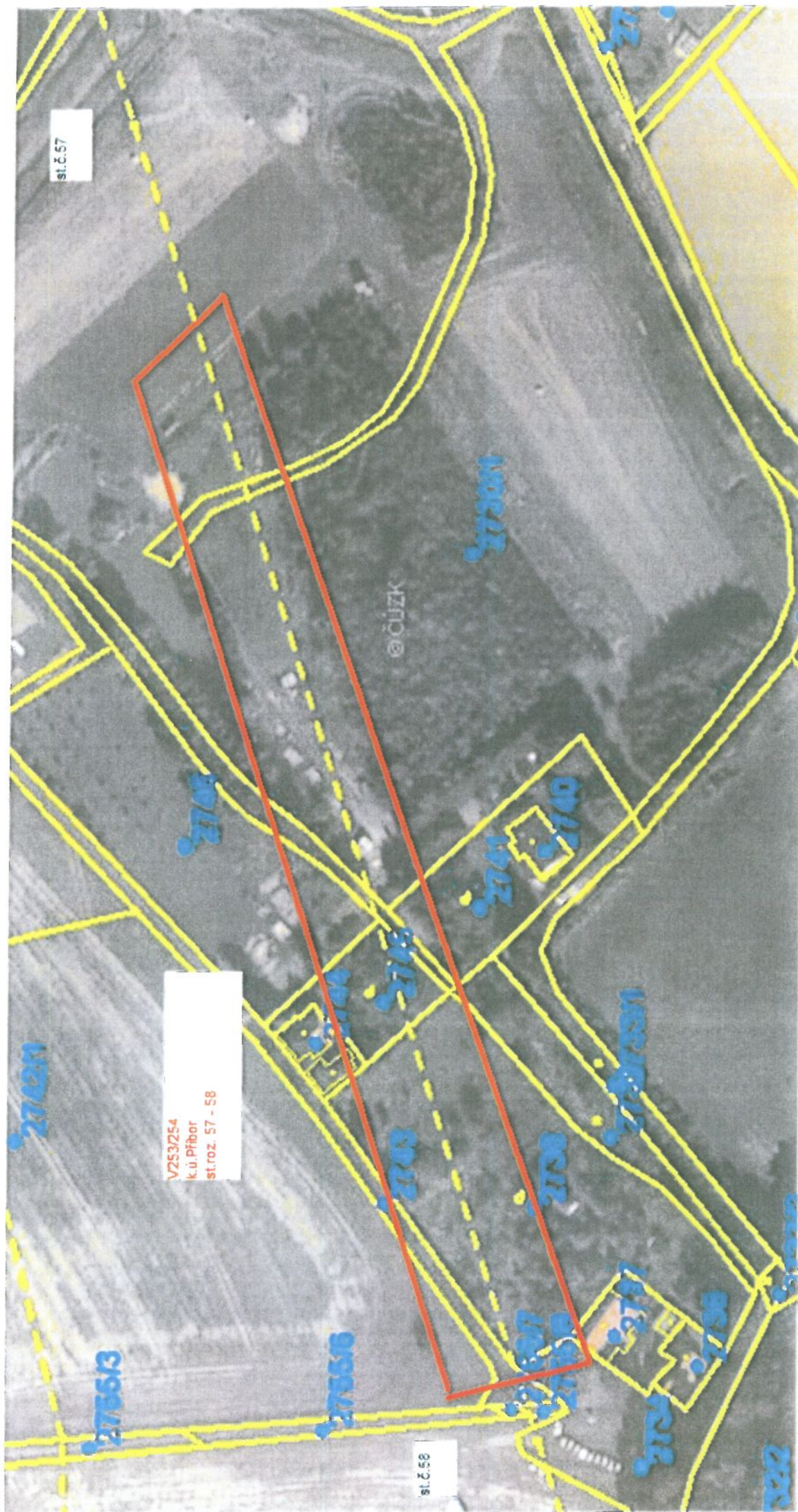

st.č. 57

V253254
k.ú. příbor
st.roz. 57 - 58

st.č. 58

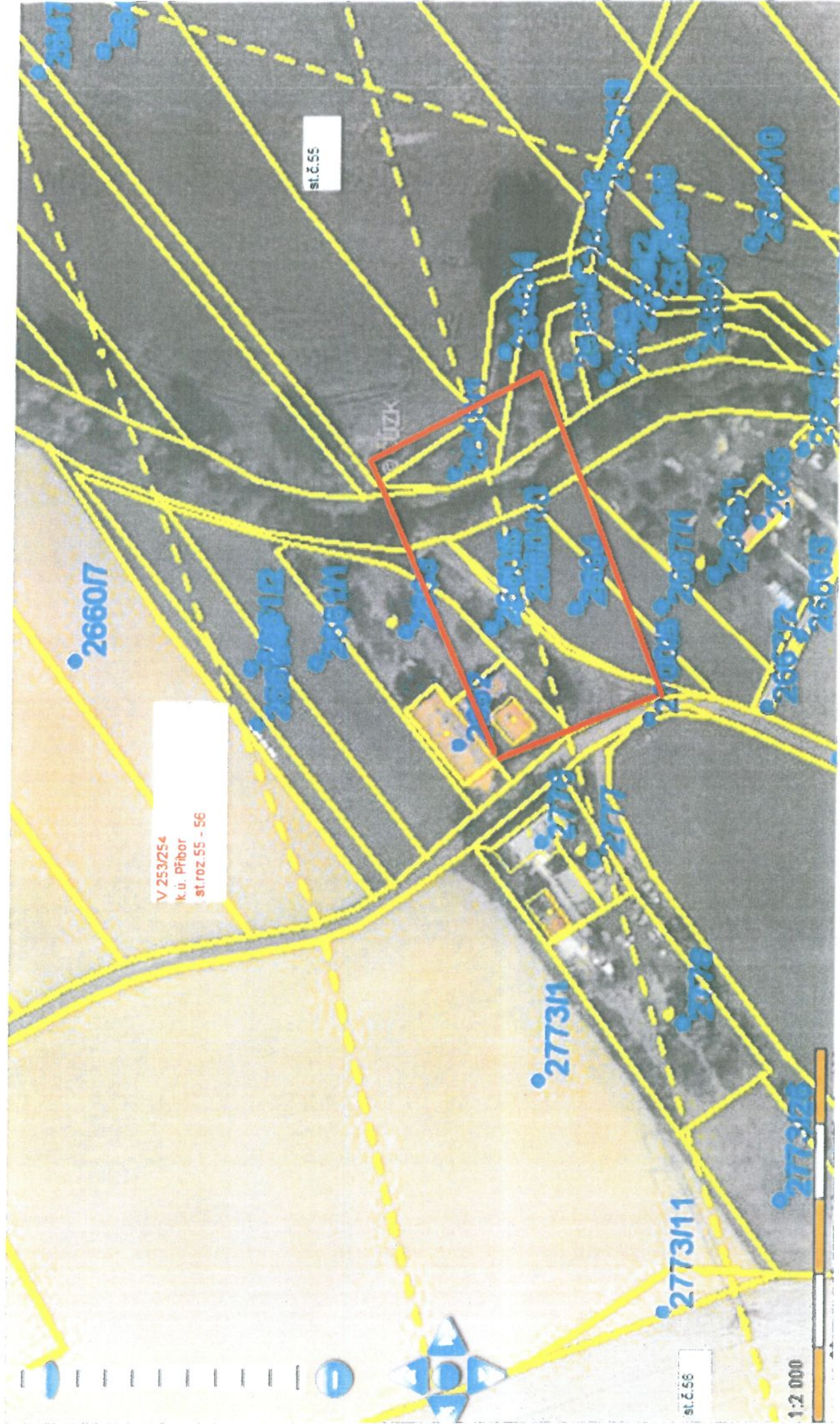

lokalita (rozpětí)		průměr na pařezu	15 - 30cm															40 - 50cm		50 - 60cm		60 - 70cm		70 - 80cm		80 - 90cm		90 - 100cm		140 - 150cm		rizikové stromy - způsob zpracování
			popis lokality		Porost do 47 cm po obvodu		m2		ks dřevina		81 - 125 cm		ks dřevina		126-157 cm		ks dřevina		158-188 cm		189-220 cm		221 - 251 cm		252 - 283 cm		283 - 313 cm		435 - 466 cm			
39 - 40		Kateřinice			13750		osika, olše, bříza		2		habr																					
43 - 43A		Klokočov u Příbora			4230		jasan, hloh, javor		6		jasan																					
									5		osika																					
									7		javor																					
44 - 45		Příbor			5230		vrba, olše, javor		3		jasan		1 lípa																15 smrk			
55 - 56		Příbor			1710		vrba, javor		3		vrba		1 olše		1 olše		1 vrba		1 vrba		1 vrba		1 vrba		1 vrba		1 vrba		1 ořešák			
									2		olše																		1 švestka			
									1		střemcha																					
57 - 58		Příbor			4460		bříza, smrk, vrba		192		borovice		54 borovice		1 jedle																	
									63		bříza		31 bříza																			
58 - 59		Příbor			2700		osika, vrba		2		smrk		1 lípa				1 dub		1 dub		1 dub						1 dub		3 švestka			
		Celkem			32080				286				89		3		1		1		2		1		1		1		20			