

Evidenční číslo písemnosti:	209/2013
Vyvěšeno dne:	14. 08. 2013
Sňato dne:	
Za správnost: jméno, příjmení, podpis	Mgr. Blanka KOVALÁKOVÁ

∞#7044/ON9/2013-ON9M≡ ÷

7044/ONJ/2013-ONJM

Č.j.: UZSVM/ONJ/7484/2013-ONJM

Úřad pro zastupování státu ve věcech majetkových
odbor Odloučené pracoviště Nový Jičín, Husova 1079/11, 741 01 Nový Jičín
oznamuje vyhlášení výběrového řízení
o nejvhodnější nabídku na koupi nemovitosti

- **budova č.p. 118**, část obce Veřovice, způsob využití bydlení, na parcele st. 136/1,
- **pozemek stavební parcela č. 136/1**, výměra 1070 m², zastavěná plocha a nádvoří, včetně součástí, které tvoří trvalé porosty a včetně příslušenství, které tvoří chlév, stodola a venkovní úpravy (oplocení a zpevněná plocha), včetně bezcenných movitých věcí nacházejících se v budově č.p. 118, chlévě a stodole,

zapsaných na listu vlastnictví č. 60000 pro **kat. území Veřovice**, obec Veřovice v katastru nemovitostí vedeném Katastrálním úřadem pro Moravskoslezský kraj, Katastrálním pracovištěm Nový Jičín.

Nemovitosti se nacházejí v blízkosti centra obce Veřovice, navazují na zástavbu rodinných domů, přístupné jsou z veřejné komunikace. Podle územně plánovací dokumentace jsou zařazeny do plochy – obytná smíšená.

Budova čp. 118 na parc. č. st. 136/1, část obce Veřovice, způsob využití bydlení, byla postavena cca v roce 1900. Jedná se o zděný přízemní objekt na kamenných základech se sedlovou střechou, krytina střechy je pálená taška, dům je částečně podsklepený, je napojený na vodovod a el. energii, záchod je suchý. V suterénu je schodiště, sklep, v přízemí je chodba, zádveří, kuchyň, čtyři pokoje a koupelna. Příslušenstvím budovy je chlév, stodola a venkovní úpravy (oplocení a zpevněná plocha). Chlév je propojen s domem, na chlév navazuje stodola. V domě č.p. 118 se nacházejí bezcenné movité věci.

Pozemek parc. č. st. 136/1 – zast. plocha o výměře 1070 m², kat. území Veřovice, tvoří jeden funkční celek s uvedenými stavbami – částečně je zastavěn stavbami, částečně tvoří zahradu kolem domu.

Nemovitosti nejsou nikým užívané.

Minimální kupní cena je 360.000,- Kč.

Energetická náročnost budovy: kategorie G

Podrobnosti o vyhlášení výběrového řízení, o jeho podmínkách a lhůtách, a podrobnosti o nabízeném majetku obdržíte při osobní návštěvě na adrese vyhlášovatele u Ing. Daniely Brádkové, místnost č. 208, tel. 556 787 153 a na internetových stránkách www.uzsvm.cz

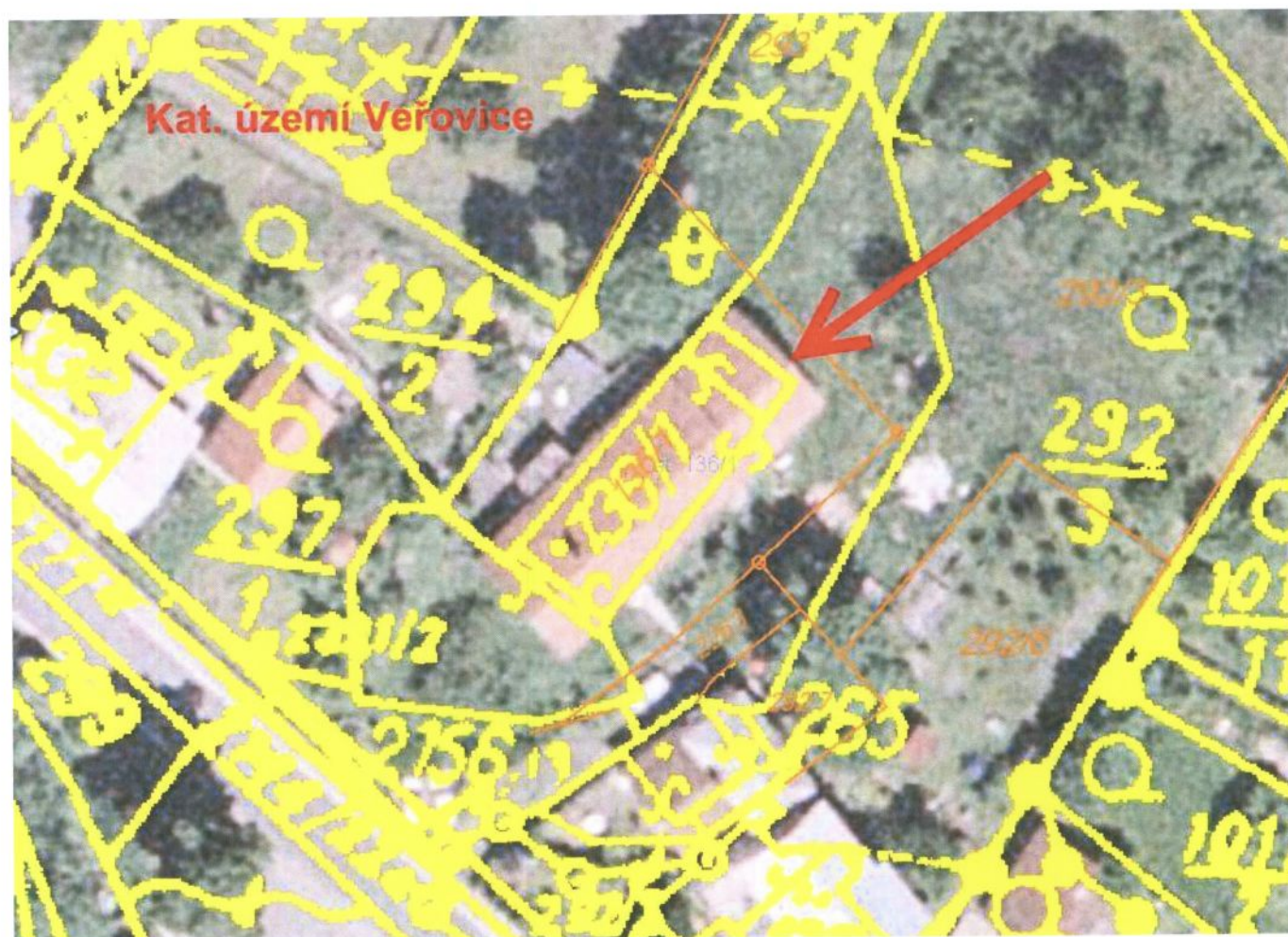

Dům čp. 118 na parc. č. st. 136/1, kat. území Veřovice

