

M Ě S T S K Ý Ú Ř A D P Ř Í B O R

S t a v e b n í ú ř a d

náměstí Sigmunda Freuda 19, 742 58 Příbor, tel.: 556 455 462

Váš dopis zn./ze dne 1. 2. 2010	Naše značka st.ú.99/zah/10/Hb	Vyřizuje Habdasová	Příbor 4. 6. 2010
------------------------------------	----------------------------------	-----------------------	----------------------

ČEZ Distribuce a. s.

Vinohradská 325/8

120 21 Praha 2

kterou zastupuje na základě plné moci

Ředitelství silnic a dálnic ČR

Mojmírovců 5

709 81 Ostrava – Mariánské Hory

V E Ř E J N Á V Y H L Á Š K A

Oznámení zahájení stavebního řízení

Dne 1. 2. 2010 podala a ke dni 28. 5. 2010 doplnila právnická osoba ČEZ Distribuce a. s., se sídlem Praha 2, Vinohradská 325/8, PSČ 120 21, zastoupena právnickou osobou Ředitelství silnic a dálnic ČR, se sídlem Ostrava – Mariánské Hory, Mojmírovců 5, PSČ 709 81, (dále jen „stavebník“), zdejšímu stavebnímu úřadu žádost o stavební povolení na část stavby „Silnice I/58 Příbor – obchvat“, a to stavební objekty:

- **SO 401 Úprava vedení 110kV č. 5655/5656** na pozemcích parc. č. 3303/11, 3042/12, 3303/2, 3303/3, 3303/4, 3303/5, 3303/6, 3042/7, 3042/16, 3303/14, 3041, 3040/7, 3040/12, 3040/13, 3040/1, 3040/9, 3040/14, 3040/10, 3040/3, 3040/15, 3040/2, 3279/75, 3040/6, 3039/2, 2974/22 a 2974/23 v k. ú. Příbor
- **SO 412 Úprava vedení VN 22kV** na pozemcích parc. č. 3163/26, 3097/2, 3097/58, 3279/34, 3279/35, 3279/1, 3279/165, 3279/40, 3279/41, 3106/1, 3107/17, 3107/7, 3107/8, 3107/10, 3107/5, 3107/6, 3279/52, 3281/1, 3279/64, 1208/2, 1208/1, 3040/6, 3039/2, 815, 3040/24, 3279/75, 3040/2, 3040/15, 3040/3, 3040/10, 3040/14, 3040/9, 3040/1, 3040/13, 3040/12, 3040/7, 3041, 3303/14, 3303/8, 3303/7, 3303/6, 3303/5, 3303/4, 3303/3, 3306/14, 3303/10, 3279/27, 3105, 3303/2, 3042/17, 3042/12, 3042/10, 3042/9, 3043/10, 3043/1, 3043/5, 3043/8, 3044, 3045/19, 3045/6, 3045/16, 3045/14, 3045/12, 3045/13, 3045/1, 3045/11, 3045/9, 3045/8, 3305/2, 3305/5, 3279/1, 3279/210, 3095/17, 3095/25, 2647/11, 2647/26, 2810/3, 3300/1 v k. ú. Příbor.

Obsahem stavby jsou přeložky vedení VN a VVN související s realizací nově navržené silnice I/58 Příbor – obchvat.

Stavební úřad Příbor příslušný dle ustanovení § 13 odst. 1 písm. f) zák. č. 183/2006 Sb., o územním plánování a stavebním řádu (dále jen stavební zákon) ve znění pozdějších předpisů, oznamuje podle ustanovení § 112 odst. 1 stavebního zákona, **zahájení stavebního řízení** známým účastníkům řízení a dotčeným orgánům. Řízení bylo zahájeno dne 1. 2. 2010.

Vzhledem k tomu, že poměry na stavbě jsou stavebnímu úřadu dostatečně známy, stavební úřad podle ustanovení § 112 odst. 2 stavebního zákona upouští od ústního jednání a vyzývá účastníky řízení, aby své připomínky a námítky uplatnili nejpozději do **deseti dnů ode dne doručení tohoto oznámení**. Ve stejné lhůtě sdělí svá stanoviska dotčené orgány. K později uplatněným závazným stanoviskům, námítkám, popř. důkazům nebude přihlédnuto. Do spisu lze nahlédnout v kanceláři zdejšího stavebního úřadu (pondělí a středa 8:00 – 11:00 hodin a 12:00 – 17:00 hodin, úterý a čtvrtek 8:00 – 11:00 hodin a 12:00 – 14:00 hodin).
Nechá-li se některý z účastníků řízení zastupovat, předloží jeho zástupce při jednání písemnou plnou moc.

Ve smyslu ustanovení § 36 odst. 3 zák. č. 500/2004 Sb., správní řád, ve znění pozdějších předpisů, se účastníci řízení mohou před vydáním rozhodnutí seznámit s jeho podklady **jedenáctý den ode dne doručení tohoto oznámení** ve výše uvedených úředních hodinách.

Poučení o doručení oznámení: V řízení s velkým počtem účastníků (s více než 30 účastníky) správní orgán doručuje písemnost veřejnou vyhláškou, která se vyvěsí na úřední desce správního orgánu, který písemnost doručuje, na písemnosti se vyznačí den vyvěšení. Písemnost nebo oznámení se zveřejní též způsobem umožňujícím dálkový přístup. Písemnost se považuje za doručenu patnáctým dnem po vyvěšení. Účastníkům řízení dle ust. § 27 odst. 1 správního řádu se doručuje písemnost jednotlivě.

Výzva pro stavebníka: nejpozději 11 den ode dne obdržení tohoto oznámení, stavebník uhradí správní poplatek ve výši 1000,- Kč. Platbu lze provést přiloženou poštovní poukázkou, bankovním převodem nebo v hotovosti v kanceláři stavebního úřadu MÚ Příbor.

Lenka Habdasová
referent stavebního úřadu

Městský úřad Příbor
stavební úřad
742 58

Příloha: situace

Rozdělovník:

Účastníci řízení:

do vlastních rukou na doručení:

- ČEZ Distribuce a. s., zast. Ředitelství silnic a dálnic ČR, Mojmírovců 5, 709 81 Ostrava – Mariánské Hory

veřejnou vyhláškou:

- Město Příbor
- ČEZ ICT Services, a. s., Fügnerovo nám. 1866/5, 120 00 Praha 2 (09/2653)
- Ředitelství silnic a dálnic ČR, Mojmírovců 5, 709 81 Ostrava – Mariánské Hory
- RWE Distribuční služby, s. r. o., Plynárenská 499/1, 657 02 Brno (1679/10/152)
- SmVaK Ostrava a. s., 28. října 169, 709 45 Ostrava (9773/V010181/R/2009/PO)
- Telefonica O2 Czech Republic, a. s., Za Brumlovkou 266/2, 140 22 Praha 4 (93193/09/MOV/VVV)
- SITEL s. r. o., Nad Elektrárnou 411, 106 00 Praha 10 (5616-08)
- Green Gas DPB, a. s., Rudé armády 637, 739 21 Paskov (vyjádření ze dne 16. 3. 2010)
- RWE Transgas Net, s. r. o., V Olšínách 75/2300, 100 00 Praha 10 (1485/08/OVP/Z)
- Správa silnic MSK, p. o., Suvorovova 525, 741 01 Nový Jičín
- SVARMETAL s. r. o., 5. května 720/96, 741 01 Nový Jičín
- Pozemkový fond ČR, Divadelní 8, 741 01 Nový Jičín
- Úřad pro zastupování státu ve věcech majetkových, Rašínovo nábřeží 390/42, 128 00 Praha – Nové Město

- Římskokatolická farnost Příbor, Stojanova 364, 742 58 Příbor
- MIRAMO apol. s r. o., 742 55 Albrechtický 69
- Zemědělská vodohospodářská správa, Hlinky 60/144, 603 00 Brno – Pisárky
- Mléčná farma Lubina spol. s r. o., Lubina 525, 742 21 Kopřivnice
- Ludmila Balcárková, Lomená 1296, 742 58 Příbor
- Jan Bittner, Skotnice 2, 742 59
- Zbyněk Strnad, Řehoře Volného 412, 742 58 Příbor
- Stanislav Nenutil, Dukelská 1343, 742 58 Příbor
- František Busek, Masarykova 559, 742 58 Příbor
- Miroslav Busek, Masarykova 876, 742 58 Příbor
- Ing. Přemysl Chleboun, Trenčínská 2623/22, 141 00 Praha – Záběhlce
- Miloslava Eliášová, Milady Horákové 268/30, 500 06 Hradec Králové – Třebeš
- Libuše Lausmannová, Lamačova 908/23, 152 00 Praha – Hlubočepy
- Vladimíra Morávková, Wolkerova 1164, 565 01 Choceň
- Ing. Ivan Horváth, Grösslingová 2467/49, 811 09 Bratislava
- Mgr. Jarmila Klimíčková, Pabla Nerudy 127/13, 742 21 Kopřivnice
- Mgr. Jana Schillerová, Vančurova 1711/20, 831 01 Bratislava
- Arnošt Wagner, Malinovského náměstí 211/5, 602 00 Brno – Město
- Ing. Zdeněk Wagner, Nová ul. 139, 900 31 Stupava
- Mgr. Pavlína Kempná, Kischova 2344/6, 700 30 Ostrava - Zábřeh
- Mgr. Karolína Kunderátová, Lešenská 536/5, 181 00 Praha – Troja
- Hana Slavíková, Kamanova 2643/4, 612 00 Brno – Královo Pole
- Ivana Suchá, Kubíkova 2293/16, 628 00 Brno – Líšeň
- Zdenka Zapletalová, Hřbitovní 620, 742 58 Příbor
- Vojtěška Eliášová, Svatopluka Čecha 310, 742 58 Příbor
- Alena Štěpánová, Tichá 832/8, 721 00 Ostrava – Svinov
- MUDr. Jiří Gilík, Bubenská 421/3, 170 00 Praha – Holešovice
- Pavel Grepl, Dr. Martinka 1166/69, 700 30 Ostrava – Hrabůvka
- Ludmila Greplová, Dr. Martinka 1166/69, 700 30 Ostrava – Hrabůvka
- Václav Nevrlý, ČS. armády 610, 537 01 Chrudim
- MUDr. Svatava Parkanová, Čechova 296/23, 170 00 Praha – Bubeneč
- Zdeněk Havrlant, Prchalov 73, 742 58 Příbor
- Jaroslav Kretschmann, Na nivách 1550, 742 58 Příbor
- Pavel Juřena, Litovany 54, 675 57
- Pavel Juřena, Svatopluka Čecha 522, 742 58 Příbor
- Jana Fajárková, Kadláčková 1028/7, 742 21 Kopřivnice
- Jiří Hanuš, Klatovská 200/12, 602 00 Brno – Ponava
- Eva Jurika, Žitná 9308/3A, 811 00 Bratislava
- Jaroslav Polášek, Prchalov 47, 742 58 Příbor
- Ing. Stanislava Jaklová, Tichá 833/10, 721 00 Ostrava – Svinov
- Jan Mužný, Větrná 1055/16, 708 00 Ostrava – Poruba
- Ing. Martina Peřínková Ph.D., Česká 1100/13, 747 06 Opava – kylešovice
- Ing. Pavel bezděk, Tyršova 1761/14, 702 00 Ostrava – Moravská Ostrava
- Petr Neuwirth, Zátíší 576/76, 721 00 Ostrava – Svinov
- Petr Boháč, Choráze 1506, 742 58 Příbor
- Vít Boháč, Javorová 720/8, 742 21 Kopřivnice
- Ludmila Boháčová, Ke Koryčce 757/12, 742 21 Kopřivnice
- Štěpánka Kološová, Pod Morávií 1315/5, 742 21 Kopřivnice
- Jan Mikš (1978), 9. května 1267, 742 58 Příbor
- Jarmila Seibertová, Prchalov 16, 742 58 Příbor
- Danuše Mojstíková, Prchalov 59, 742 58 Příbor
- Libor Pustějovský, Prchalov 46, 742 58 Příbor
- Radim Pustějovský, Libhošť 354, 742 57 Nový Jičín
- MUDr. Ladislav Mechl – adresa nezjištěna
- Jaromír Neussar, Prchalov 32, 742 58 Příbor

- Jiřina Rečková, Vlčovice 144, 742 21 Kopřivnice
- Alena Sochová, Prchalov 67, 742 58 Příbor
- Bohuslava Šimíčková, Francouzská 1207/31, 742 21 Kopřivnice
- Jarmila Boháčová, Prchalov 35, 742 58 Příbor
- Zdeněk Pešek, Prchalov 25, 742 58 Příbor
- Marie Pešková, Dr. Martínka 1489/1, 700 30 Ostrava – Hrabůvka
- Marie Neussarová, Prchalov 332, 742 58 Příbor
- Jan Bolek, Prchalov 63, 742 58 Příbor
- Jaroslav Bolek, 9. května 1178, 742 58 Příbor
- Ludmila Kalužová, Prchalov 66, 742 58 Příbor
- Kvetoslava Paprskářová, J. Božana 3136, 738 01 Frýdek – Místek
- Libor Pribila, Trlicova 1783/10, 741 01 Nový Jičín
- Josef Raška, Masarykovo náměstí 3/32, 742 35 Odry
- Anna Rašková, Masarykovo náměstí 3/32, 742 35 Odry
- Marcela Blažková, Gagarinova 220, 742 58 Příbor
- Josef Filip, Štramberská 771, 742 58 Příbor
- Josef Kološ, Okružní 1470, 742 58 Příbor
- Stanislav Kološ, Nerudova 148, 742 58 Příbor
- Vítězslav Kološ, kpt. Jaroše 795, 742 58 Příbor
- Josef Filip, 28. října 228, 742 58 Příbor
- Bronislava Žáková, Jaroslava Vrchlického 1479/16, 736 01 Havířov - Podlesí
- fyzické a právnické osoby jejichž vlastnická a jiná práva k pozemkům v k. ú. Příbor a stavbám na nich včetně sousedících pozemků a staveb na nich, by mohla být předmětnou stavbou přímo dotčena

Dotčené orgány:

do vlastních rukou na doručenkou

- MÚ Kopřivnice, odb. ŽP, 742 21 Kopřivnice (OŽP/22582/2005/Ri-989/2005)
- MÚ Kopřivnice, stavební úřad, 742 21 Kopřivnice (206/2008/SÚ/13635/2008/Sk)
- MÚ Příbor, odb. ŽP (ŽP:118/Vol/2010)
- Hasičský záchranný sbor, Zborovská 5, 741 01 Nový Jičín (Prev-1118/NJ-2005)

Správce úřední desky:

- Městský úřad Příbor

Toto oznámení musí být vyvěšeno po dobu 15 dnů.

Evidenční číslo písemnosti: 180/10
Vyvěšeno dne: 8.6.2010
Sňato dne:
Za správnost: jméno, příjmení, podpis
.....

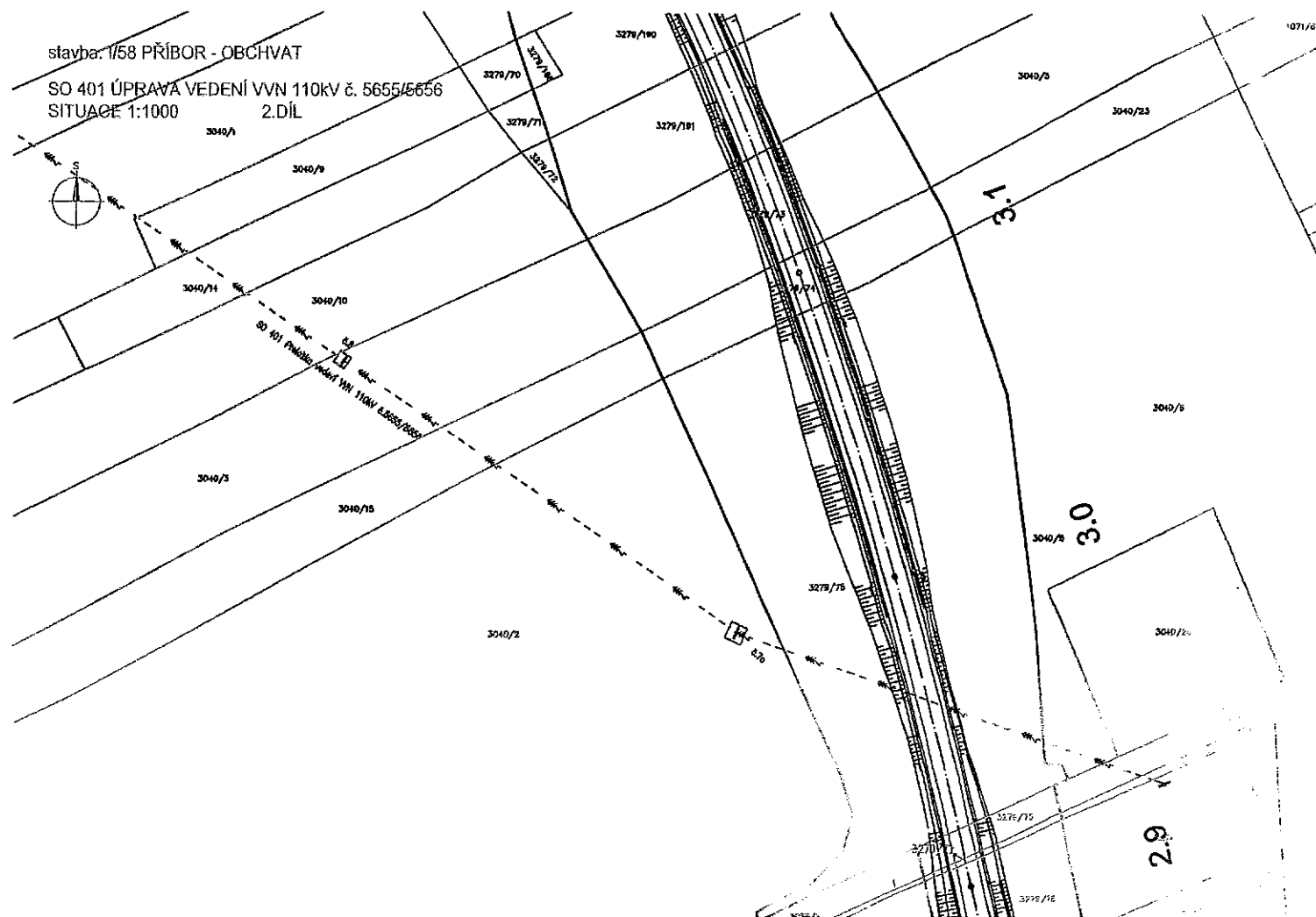
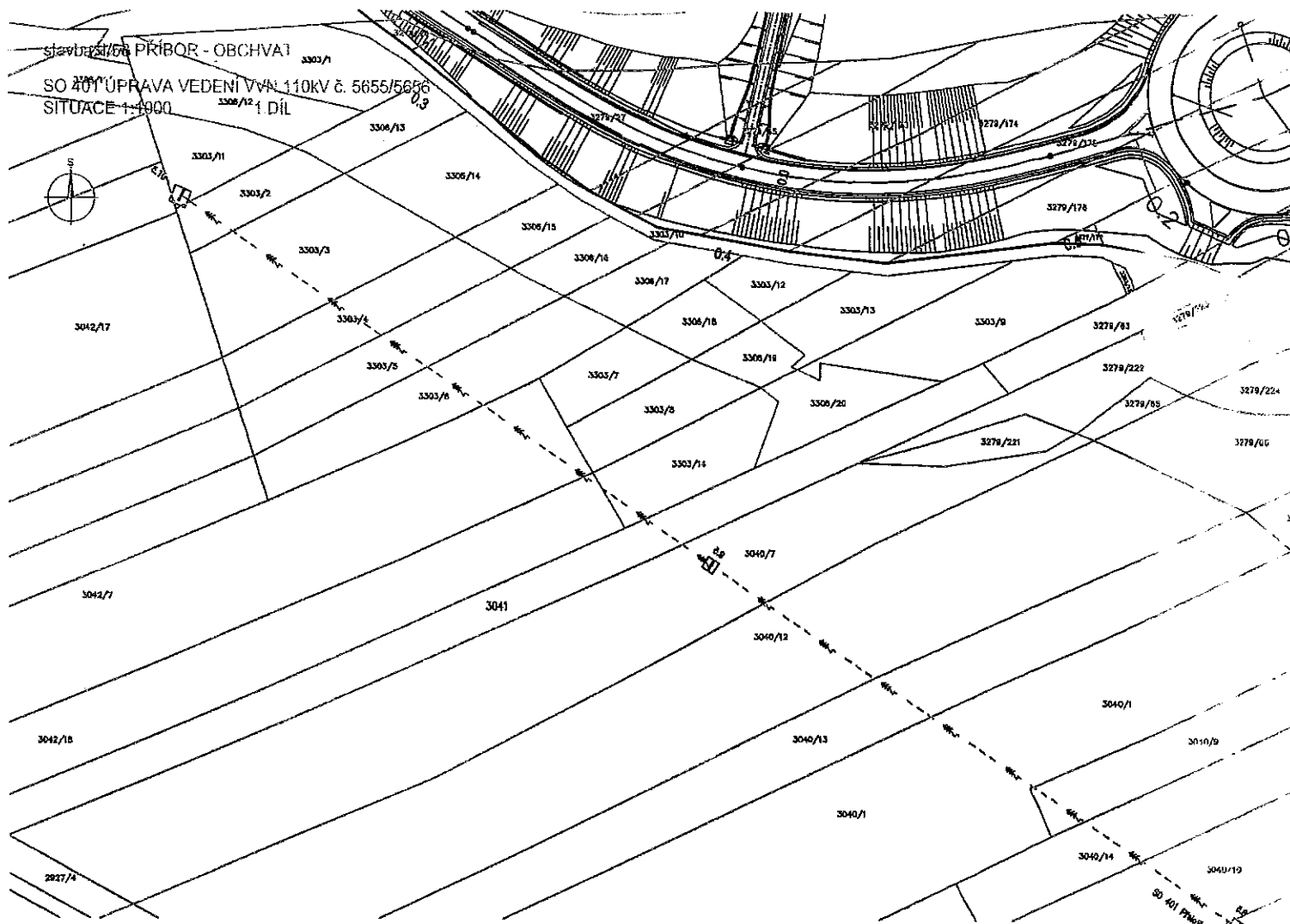

SO 401 ÚPRAVA VEDENÍ VVN 110KV č. 5655/5656
SITUACE 1:1000 3.DÍL

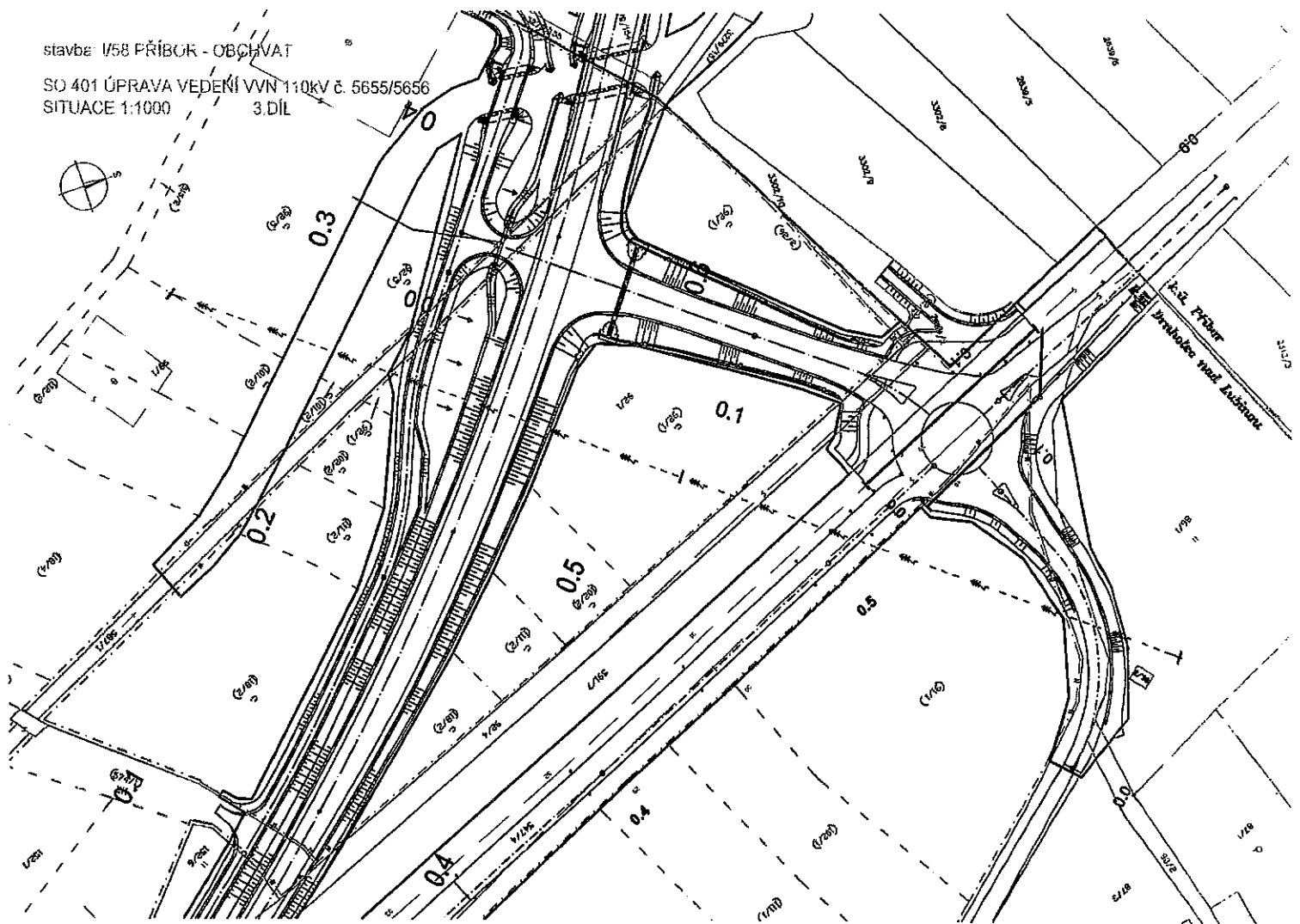

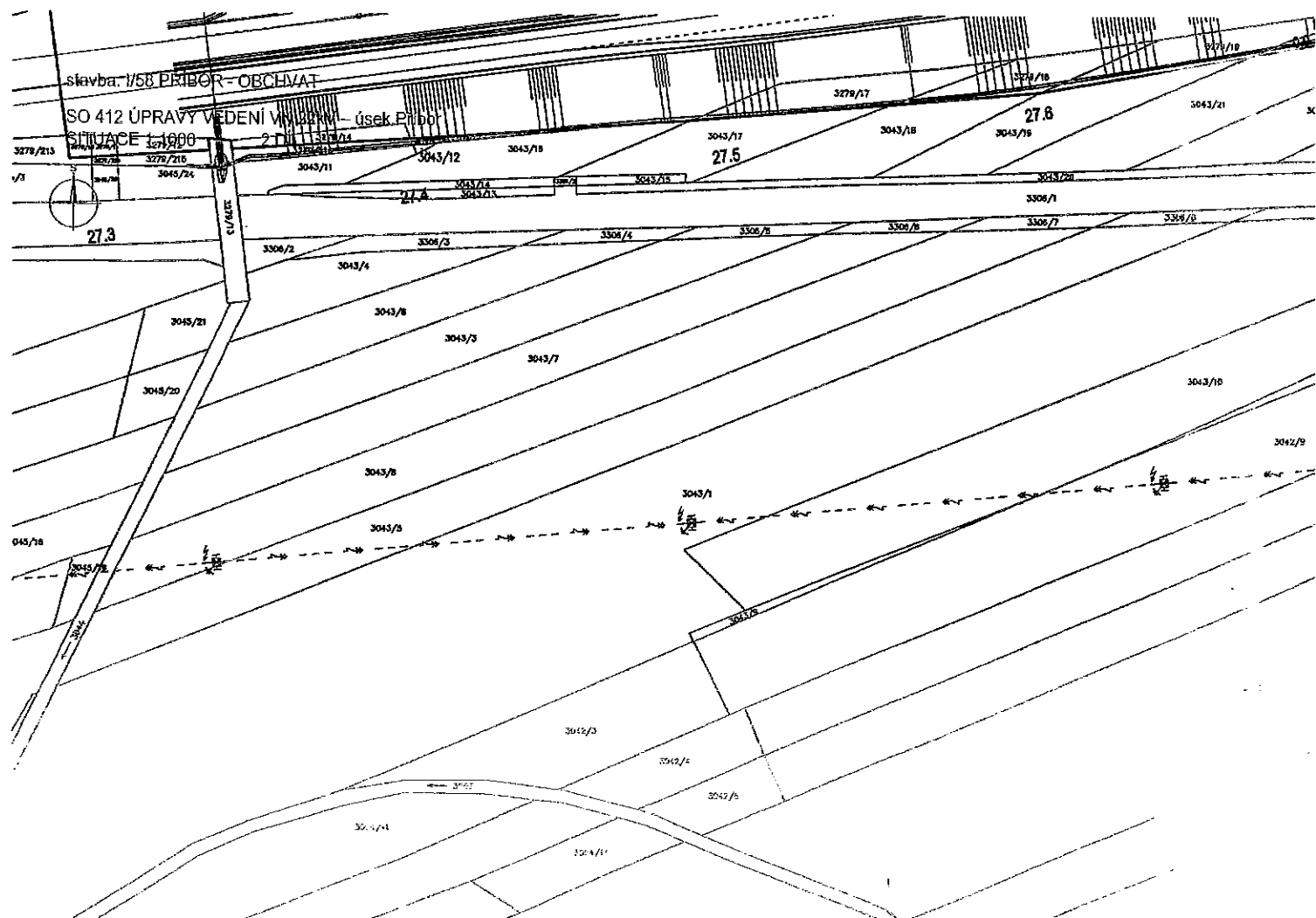
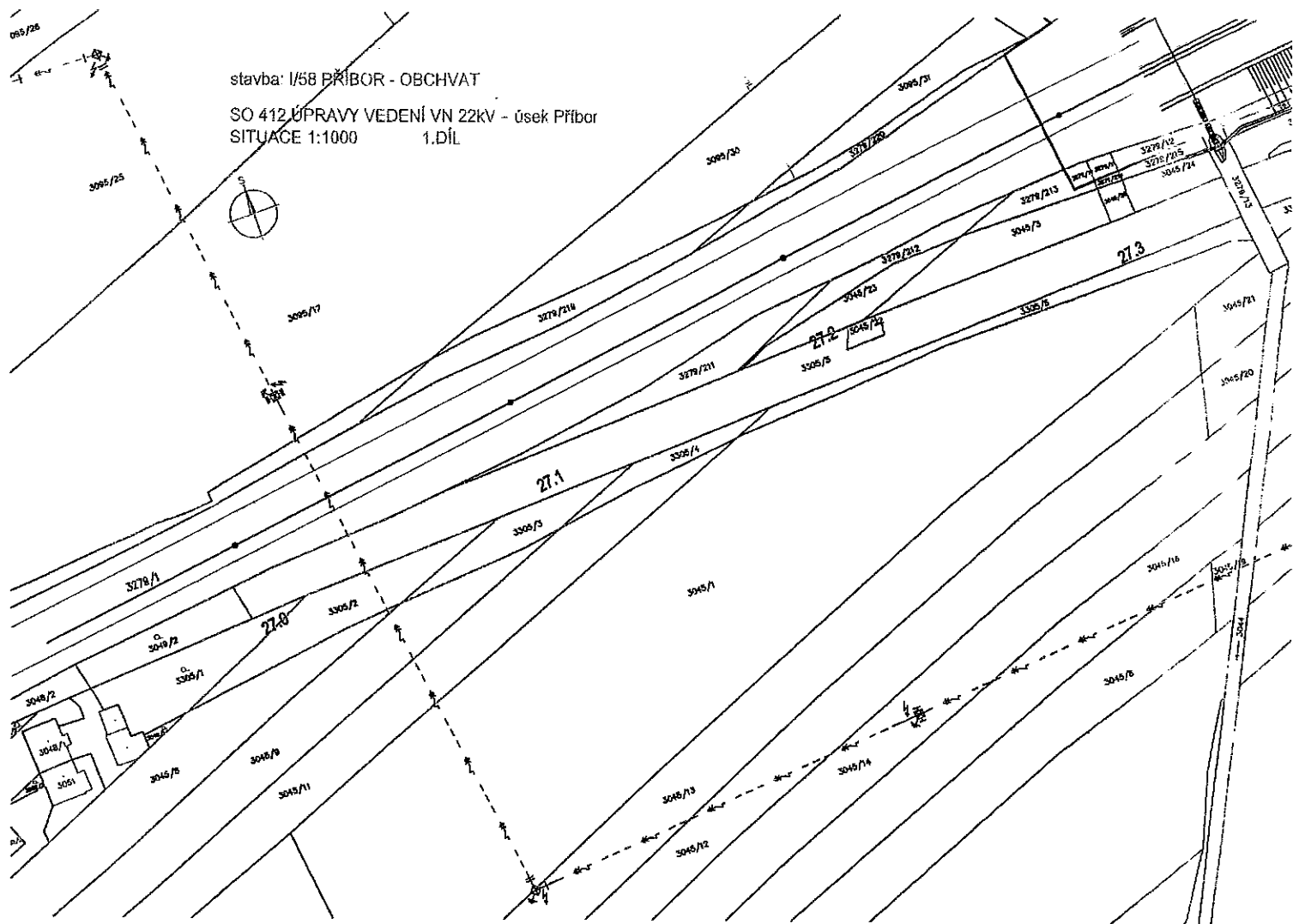

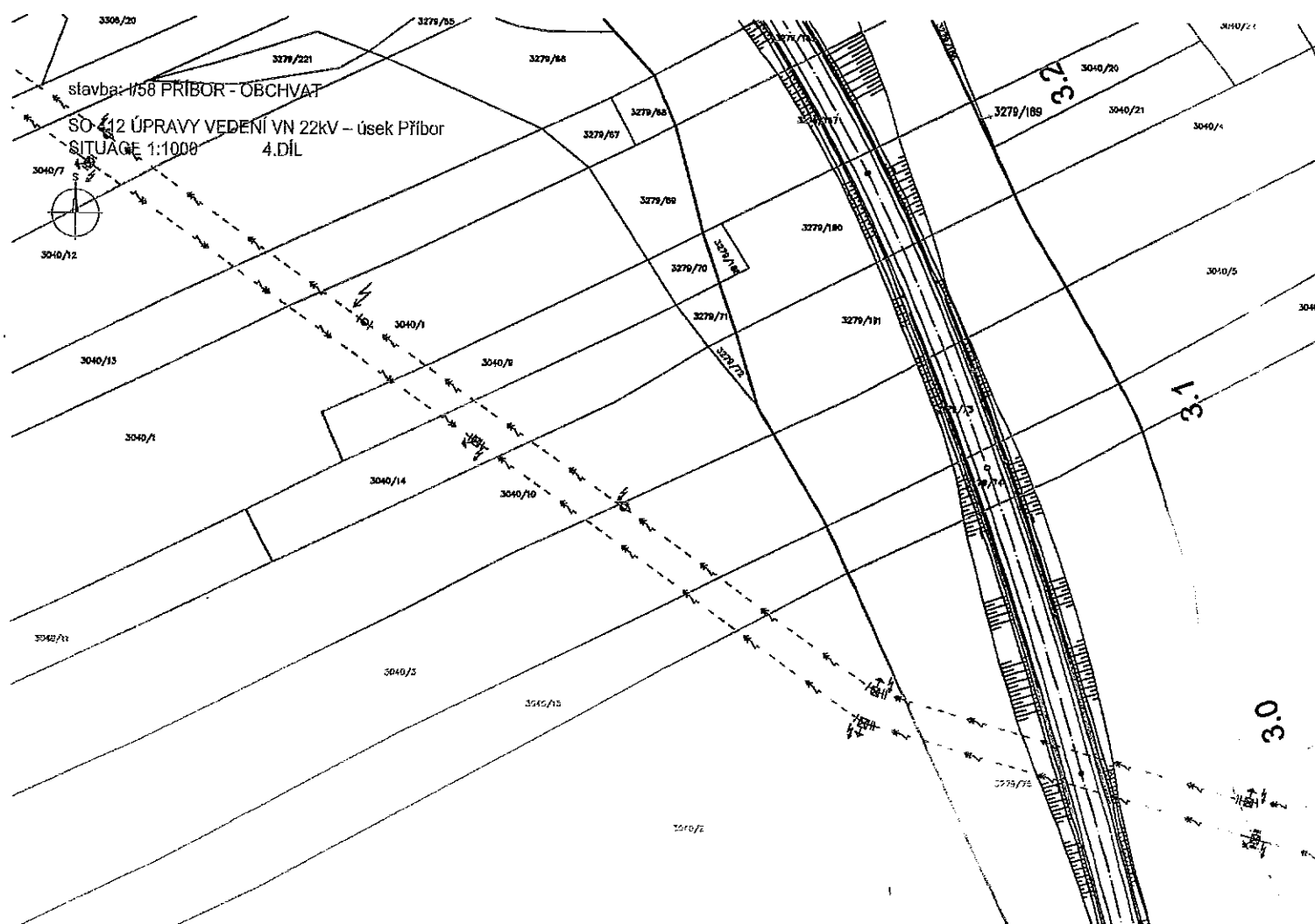
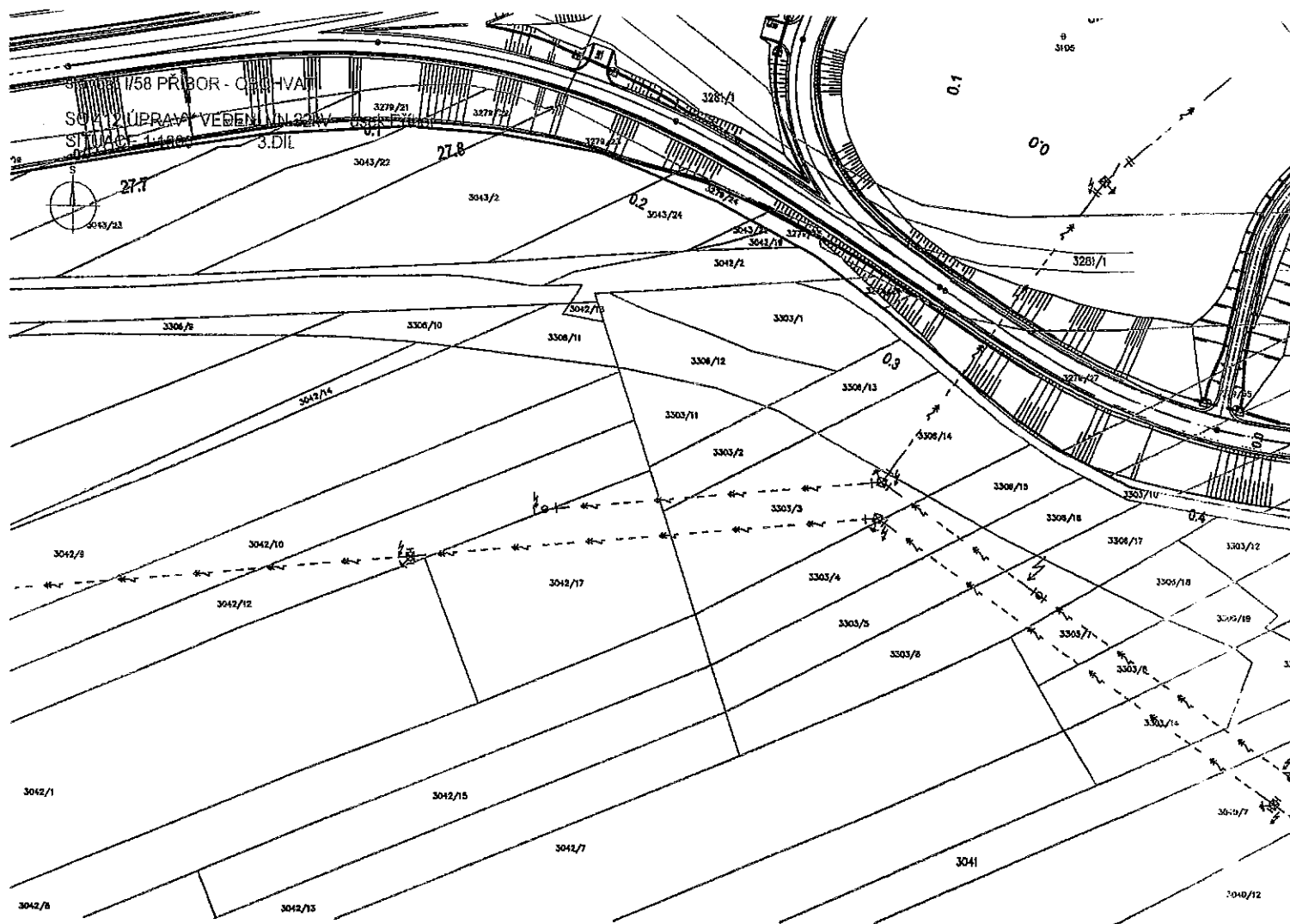

SO.412 ÚPRAVY VEDENÍ VN 22kV – úsek Příbor
SITUACE 1:1000- 7.DÍL

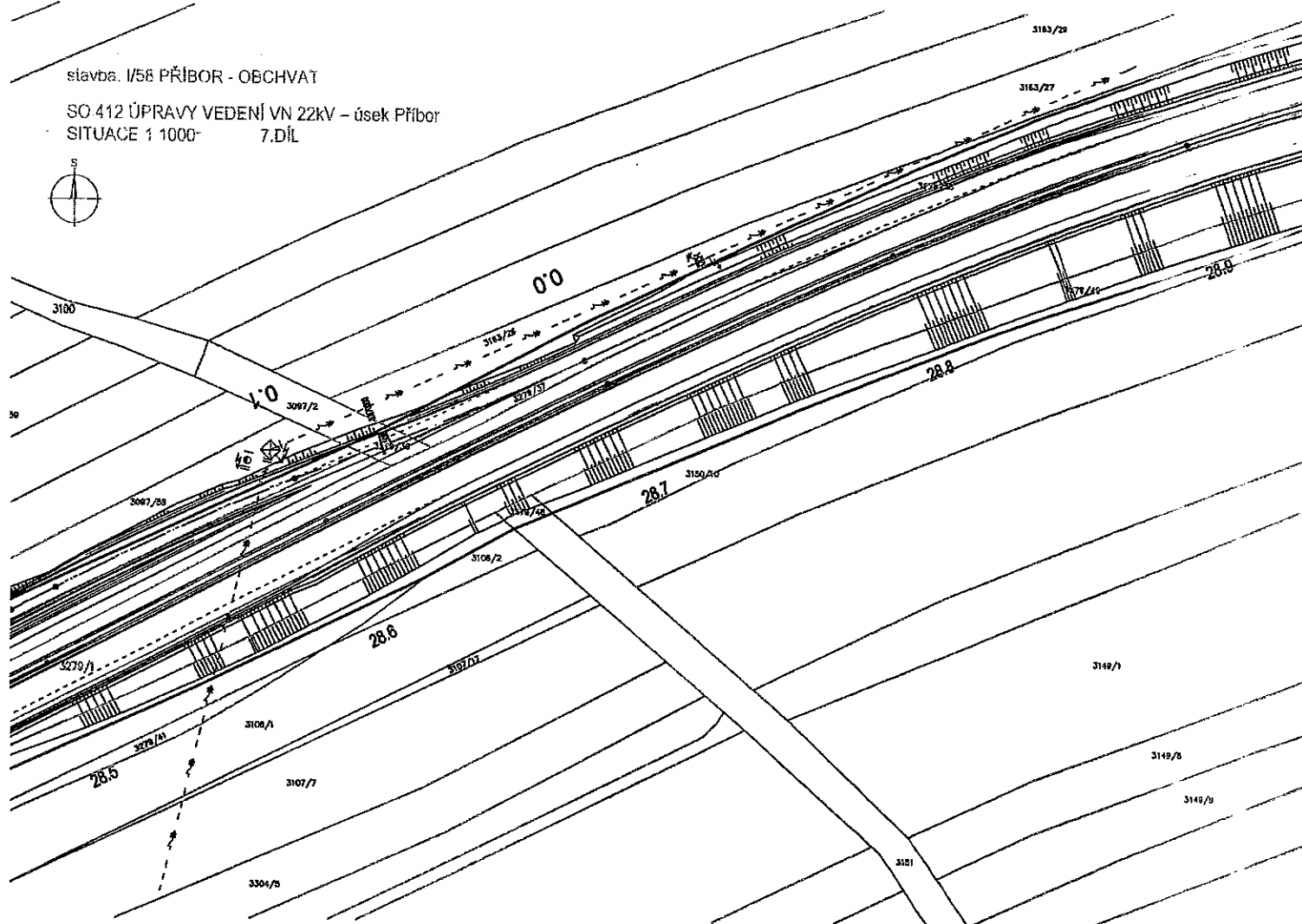

SO 412 ÚPRAVY VEDENÍ VN 22KV – úsek Píbor
SITUACE 1:1000 8.DÍL

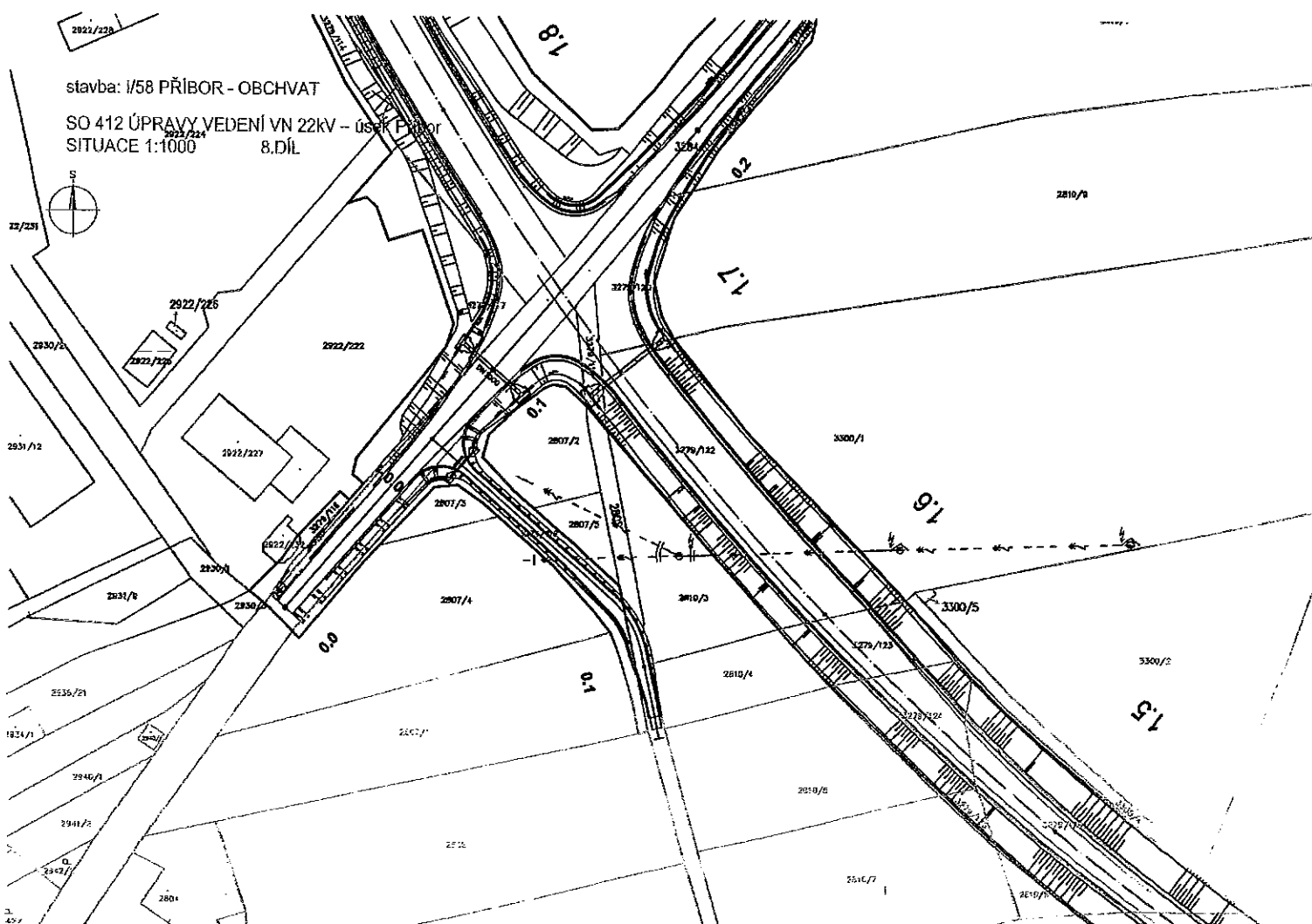

stavba: I/58 PŘÍBOR - OBCHVAT

SO 412 ÚPRAVY VEDENÍ VN 22kV - úsek Příbor

SITUACE 1:1000 9.DÍL

